SO 101 MOD
SITUACE
M 1:500

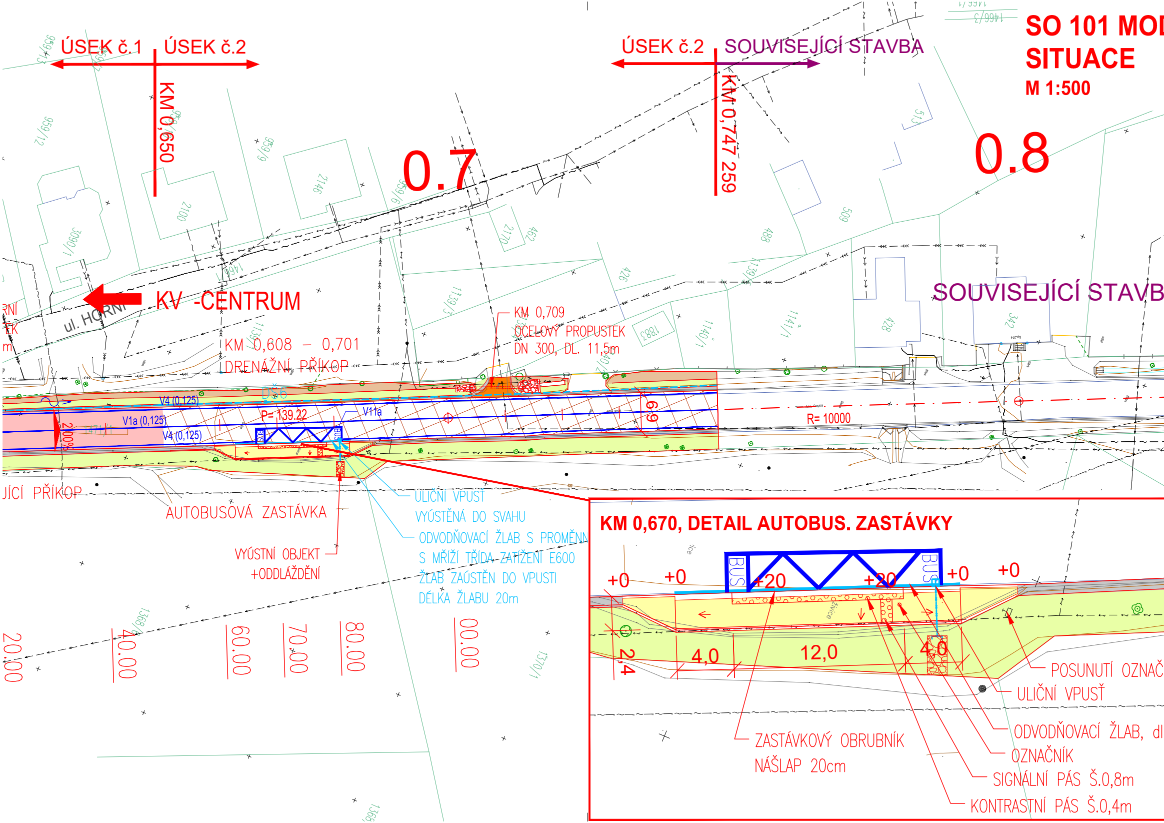
ÚSEK č.1
ÚSEK č.2
KM 0,650
ÚSEK č.2
SOUVISEJÍCÍ STAVBA
KM 0,747 259
0.7
0.8
SOUVISEJÍCÍ STAVB
KV -CENTRUM
ul. HORNÍ
KM 0,709
OCELOVÝ PROPUSTEK
DN 300, DL. 11,5m
KM 0,608 – 0,701
DRENÁŽNÍ PŘÍKOP
DŠ6
V4 (0,125)
V1a (0,125)
V4 (0,125)
V11a
P= 139,22
2,00%
6,9
R= 10000
BUS
JÍCÍ PŘÍKOP
AUTOBUSOVÁ ZASTÁVKA
VÝÚSTNÍ OBJEKT
+ODDLÁŽDĚNÍ
ULIČNÍ VPUST
VYÚSTĚNÁ DO SVAHU
ODVODŇOVACÍ ŽLAB S PROMĚNN
S MŘÍŽÍ TŘÍDA ZATÍŽENÍ E600
ŽLAB ZAÚSTĚN DO VPUSTI
DÉLKA ŽLABU 20m
20.00
40.00
60.00
70.00
80.00
00.00
KM 0,670, DETAIL AUTOBUS. ZASTÁVKY
+0
+0
+20
+20
+0
+0
BUS
BUS
2,4
4,0
12,0
4,0
POSUNUTÍ OZNAČ
ULIČNÍ VPUSŤ
ODVODŇOVACÍ ŽLAB, dl
OZNAČNÍK
ZASTÁVKOVÝ OBRUBNÍK
NÁŠLAP 20cm
SIGNÁLNÍ PÁS Š.0,8m
KONTRASTNÍ PÁS Š.0,4m

DERNIZACE SILNICE II/220

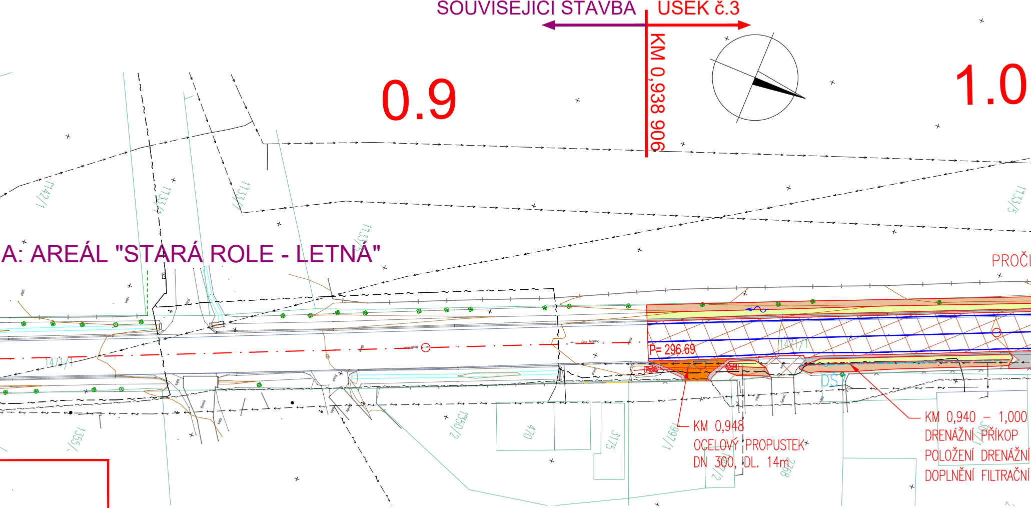
SOUVISEJÍCÍ STAVBA
ÚSEK č.3
KM 0,938 906
0.9
1.0
A: AREÁL "STARÁ ROLE - LETNÁ"
PROČ
P= 296.69
1471/1
DŠ7
1142/1
1133/4
1133/
1133/5
1355/
1350/2
470
3175
1997/1
1997/2
2768
3071

KM 0,948
OCELOVÝ PROPUSTEK
DN 300, DL. 14m

KM 0,940 – 1,000
DRENÁŽNÍ PŘÍKOP
POLOŽENÍ DRENÁŽNÍ
DOPLNĚNÍ FILTRAČNÍ

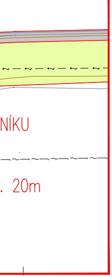

SEZNAM OBJEKTŮ

SO 101 MODERNIZACE SILNICE II/220
SO 102 CHODNÍK V KM 0,1435 – 0,200
SO 401 PŘELOŽKA VO – NENÍ SOUČÁSTÍ PD
SO 501 PŘELOŽKA TRASY STL PLYNOVODU PE d63
SO 502 PŘELOŽKA TRASY STL PLYNOVODU PE d160
SO 901 DOPRAVNĚ INŽENÝRSKÉ OPATŘENÍ (DIO)

LEGENDA SÍTÍ:

STÁVAJÍCÍ	NAVRHOVANÉ
KANALIZACE	
VODOVOD	
ELEKTRO KABEL – VaK	
VEŘEJNÉ OSVĚTLENÍ	VEŘEJNÉ
METALICKÝ KABEL	DĚLENÁ
NEPROVOZOVANÝ KABEL CETIN	
KABEL NN PODZEMNÍ	
KABEL VN NADZEMNÍ	
PLYN STL	PLYN ST

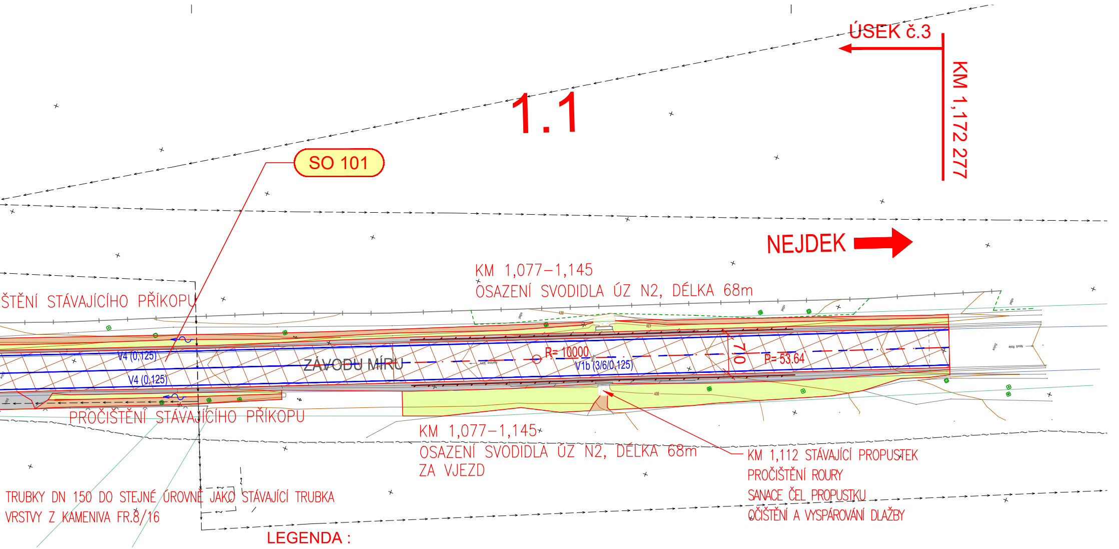
ÚSEK č.3
KM 1,172 277
1.1
SO 101
NEJDEK
KM 1,077–1,145
OSAZENÍ SVODIDLA ÚZ N2, DÉLKA 68m
ŠTĚNÍ STÁVAJÍCÍHO PŘÍKOPU
V4 (0,125)
V4 (0,125)
ZÁVODU MÍRU
R= 10000
V1b (3/6/0,125)
7,0
P= 53,64
PROČIŠTĚNÍ STÁVAJÍCÍHO PŘÍKOPU
KM 1,077–1,145
OSAZENÍ SVODIDLA ÚZ N2, DÉLKA 68m
ZA VJEZD
KM 1,112 STÁVAJÍCÍ PROPUSTEK
PROČIŠTĚNÍ ROURY
SANACE ČEL PROPUSTKU
OČIŠTĚNÍ A VYSPÁROVÁNÍ DLAŽBY
TRUBKY DN 150 DO STEJNÉ ÚROVNĚ JAKO STÁVAJÍCÍ TRUBKA
VRSTVY Z KAMENIVA FR.8/16

LEGENDA :

🟥	PLNÁ KONSTRUKCE VOZOVKY V TL. 630mm
🟧	PLNÁ KONSTRUKCE VOZOVKY V TL. 530mm – V MÍSTĚ PLYNU
🟨	PLNÁ KONSTRUKCE VOZOVKY V TL. 470mm
🟧	PLNÁ KONSTRUKCE VOZOVKY V TL. 390mm
▨	FRÉZOVÁNÍ + ASFALTOVÉ VRSTVY: SILNICE II/220 V TL. 180mm / SJEZDY V TL. 120mm
○	KONTRASTNÍ / SIGNÁLNÍ / VAROVNÝ PÁS
⬜	ŠTĚRK
🟨	CHODNÍK / PŘESKLÁDANÍ DLAŽBY / AUT. NÁST. Z DLAŽBY
🟫	VÝKOP
🟩	NÁSYP
🟩	VODOROVNÁ ZELEŇ
— 1471/1	HRANICE PARCEL
- - -	DRENÁŽ

É OSVĚTLENÍ

CHRÁNIČKA

TL

Podkladová data © ČÚZK
Před započetím stavebních prací, je nutné vytýčit
Je nutná ochrana stromu a kořenového systému.

ČÁST D

SO 101

Souřadnicový systém S-JTSK, Výškový systém Bpv

Objednatel:

KSÚSK Krajská správa a údržba silnic
Karlovarského kraje, p.o.

Krajská správa a údržba silnic
Karlovarského kraje, p.o.
Chebská 282
356 01 Sokolov

Zhotovitel PD: PRAGOPROJEKT, a.s., K Ryšánce 1668/16, 147 54 Praha 4, IČO: 45272387, www.pragoprojekt.cz, datová schránka: 4kifr54

Navrhl/vypracoval: Ing. Miriam BRXOVÁ podpis:	Zodpovědný projektant: Ing. Jan FRONĚK podpis:	Zástupce zodpovědného projektanta: Ing. Radovan STANKOVEN podpis:	PRAGOPROJEKT
Technická kontrola: Ing. Radovan STANKOVEN podpis:	Hlavní inženýr projektu: Ing. Pavel ŠLAPA podpis:	Zástupce hlavního inženýra projektu: Ing. Radovan STANKOVEN podpis:	

Kraj:	KARLOVARSKÝ KRAJ	Číslo zakázky:	22-106-2
Místo stavby:	KARLOVY VARY, STARÁ ROLE	Číslo akce:	22-106
Objednatel:	KSÚS KK, CHEBSKÁ 282, 356 01 SOKOLOV, IČ 70947023	Datum:	10/2022
Název stavby:	II/220 MODERNIZACE SILNICE STARÁ ROLE	Formát:	7xA4
		Měřítko:	1:500
Objekt:	SO 101 MODERNIZACE SIL. II/220	Stupeň: DUSP/PDPS	Souprava:
Příloha:	SITUACE, 2. ČÁST	Číslo přílohy: 2.2.	

inženýrské sítě.